A LOUER TYPE 2 - 44.62 m² - VILLEFRANCHE SUR SAONE - Centre-Ville-Sud - 560 € CC par mois

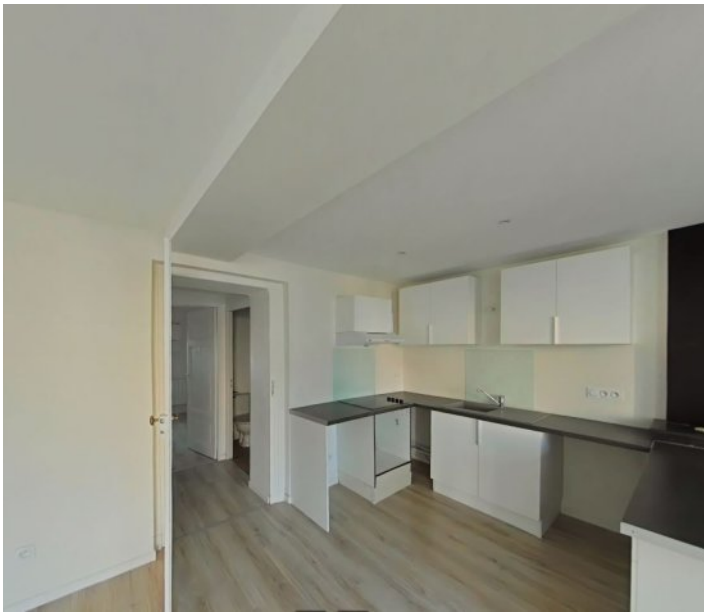

Villefranche s/Saône proche tous commerces et gare F2 traversant composé d'une entrée sur séjour avec cuisine ouverte aménagée et équipée, d'une chambre au calme et d'une salle d'eau avec wc.

Contact : Emmanuella

Montant estimé des dépenses annuelles d'énergie pour un usage standard : 430 à 620 euros (année 2021).

ADRESSE

191 RUE D ANSE
191 RUE D ANSE
69400 VILLEFRANCHE SUR SAONE

Etage : **2**

DISPONIBILITE

Disponible : **de suite**

INFORMATIONS FINANCIERES

Loyer charges comprises :	**560 €/mois**
dont provision de charges :	**10 €**
	(régularisation annuelle)
Dépôt de garantie :	**550 €**
Honoraires charge loc. :	**580,06 € TTC**
dont pour l'état des lieux :	**133,86 €**

Zone soumise à encadrement des loyers :

Loyer de base	**550 €**

REFERENCE

Référence : **11392**

CLASSE ENERGIE ET CLASSE CLIMAT

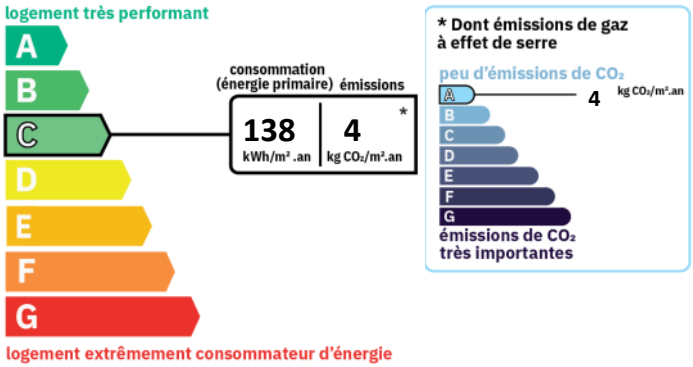

SURFACES PRINCIPALES

Habitable :	**44.62 m²**
Loi Carrez :	**44.62 m²**

AMENAGEMENTS INTERIEURS

Pièces :	**2**
Chambres :	**1**